СВОЙДОМ
СТРОИМ & ПРОЕКТИРУЕМ

8 (831) 291-42-97
mail@oydo.ru

г. Нижний Новгород,
ул. Московское шоссе 159
Показать на карте

Проект дома RG-600

При заказе проекта смета в подарок

Общая площадь 156,3 м^2

Стоимость строительства

Проект архитектурный:	46 900 руб.
Строительство*:	6 252 000 руб.

Есть вопросы по данному проекту?

Мы свяжемся с Вами в течение 15 минут и предоставим больше нужной Вам информации

Получить консультацию

Характеристики

Общая площадь	156,3 м^2
Жилая площадь	124,8 м^2
Площадь 1 го этажа	69,76 м^2
Площадь 2 го этажа	55,04 м^2
Площадь застройки	97,56 м^2

71
oydo.ru

71
oydo.ru

Описание технологии

Стены (в.1)	Газобетон
Стены (в.2)	Керамический блок
Фундамент	Ленточный
Кровля	Металлочерепица
Перекрытия	Железобетон
Отделка	Штукатурка

Стоимость строительства

Газобетон (в.1):

Строительство*:	6 252 000 руб.
Под ключ**:	0 руб.

Керамический блок (в.2):

Под крышу*:	7 502 400 руб.
Под ключ**:	0 руб.

Первый этаж

1.	Прихожая	3,18 м^2
2.	Холл	8,78 м^2
3.	Лестница	3,84 м^2
4.	Гостиная	26,38 м^2
5.	Столовая	10,47 м^2
6.	Спальня	11,27 м^2
7.	Кладовая	1,77 м^2
8.	Сан узел	4,07 м^2

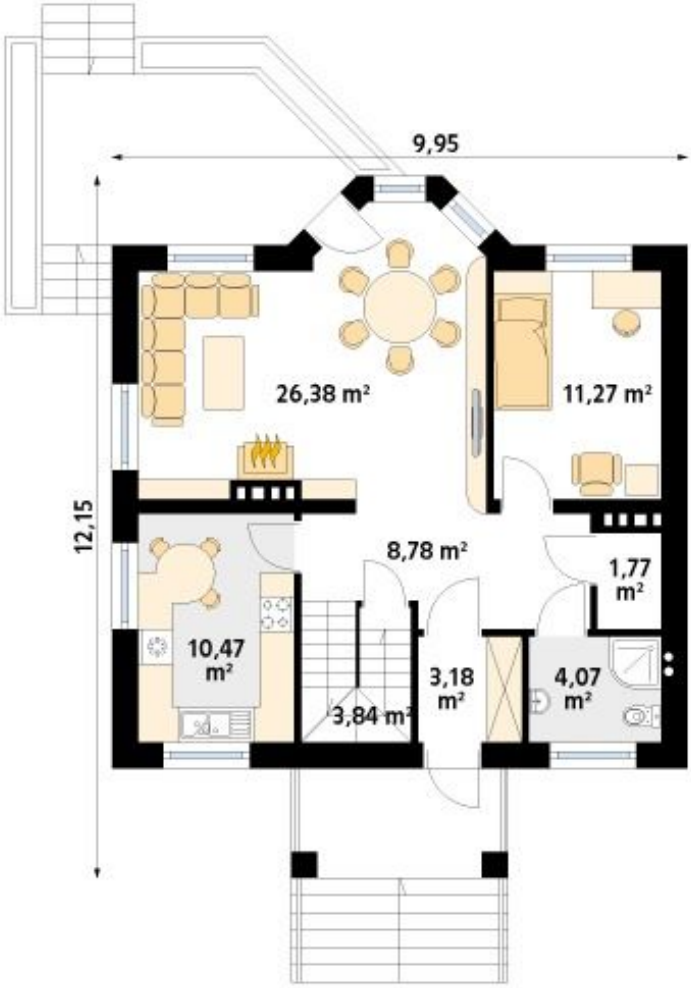

Второй этаж

1.	Холл	5,46 м^2
2.	Лестница	4,33 м^2
3.	Гардеробная	1,23 м^2
4.	Спальня	7,81 м^2
5.	Спальня	14,17 м^2
6.	Спальня	14,59 м^2
7.	Сан узел	7,45 м^2

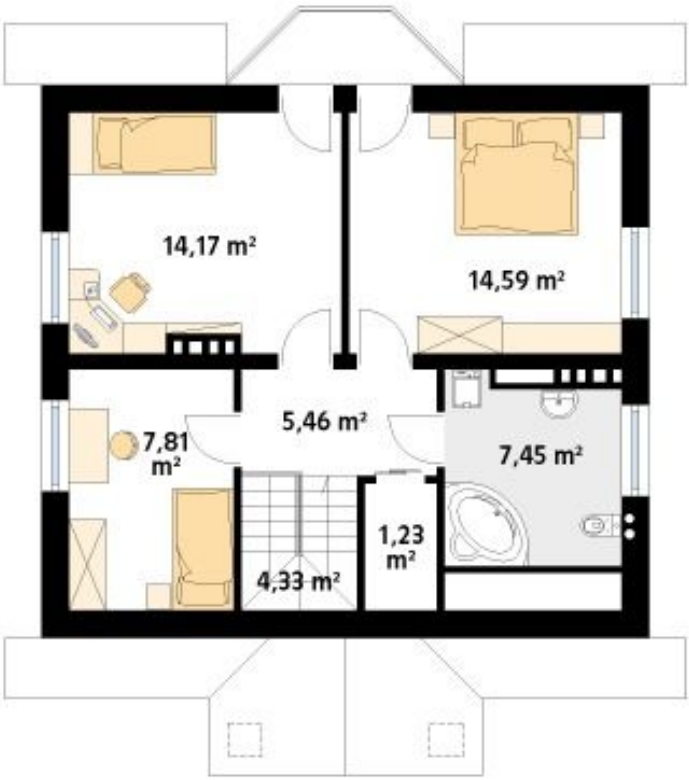

* Комплектация включает в себя: Фундаменты, несущие стены и перегородки, межэтажные и чердачные перекрытия, лестницы, дымоходы, стропильные конструкции и покрытие кровли, окна. На данном этапе НЕ БЫЛИ включены: Внешняя и внутренняя отделки и инженерные системы.

** Дополнительно к комплектации под крышу: Разводка инженерных сетей- элекрика, канализация, водоснабжение, отопление А ТАКЖЕ внешняя отделка.