СВОЙДОМ
СТРОИМ & ПРОЕКТИРУЕМ

8 (831) 291-42-97
mail@oydo.ru

г. Нижний Новгород,
ул. Московское шоссе 159
Показать на карте

Проект дома ZX-500

При заказе проекта смета в подарок

Общая площадь 194,5 м^2

Стоимость строительства

Проект архитектурный:	58 400 руб.
Строительство*:	7 780 000 руб.

Есть вопросы по данному проекту?

Мы свяжемся с Вами в течение 15 минут и предоставим больше нужной Вам информации

Получить консультацию

Характеристики

Общая площадь	194,5 м^2
Жилая площадь	178 м^2
Площадь 1 го этажа	98,4 м^2
Площадь 2 го этажа	79,6 м^2
Площадь застройки	115,6 м^2

oydo.ru

oydo.ru

oydo.ru

oydo.ru

Описание технологии

Стены (в.1)	Газобетон
Стены (в.2)	Керамический блок
Фундамент	Ленточный
Кровля	Металлочерепица
Перекрытия	Железобетон
Отделка	Штукатурка

Стоимость строительства

Газобетон (в.1):

Строительство*:	7 780 000 руб.
Под ключ**:	0 руб.

Керамический блок (в.2):

Под крышу*:	9 336 000 руб.
Под ключ**:	0 руб.

Первый этаж

1.	Прихожая	3,2 м^2
2.	Холл	2,6 м^2
3.	Кладовая	1,5 м^2
4.	Кухня	9 м^2
5.	Гостиная	28,6 м^2
6.	Спальня	12,8 м^2
7.	Лестница	6,1 м^2
8.	Холл	2,4 м^2
9.	Сан узел	7 м^2
10.	Гараж	18,5 м^2
11.	Котельная	6,7 м^2

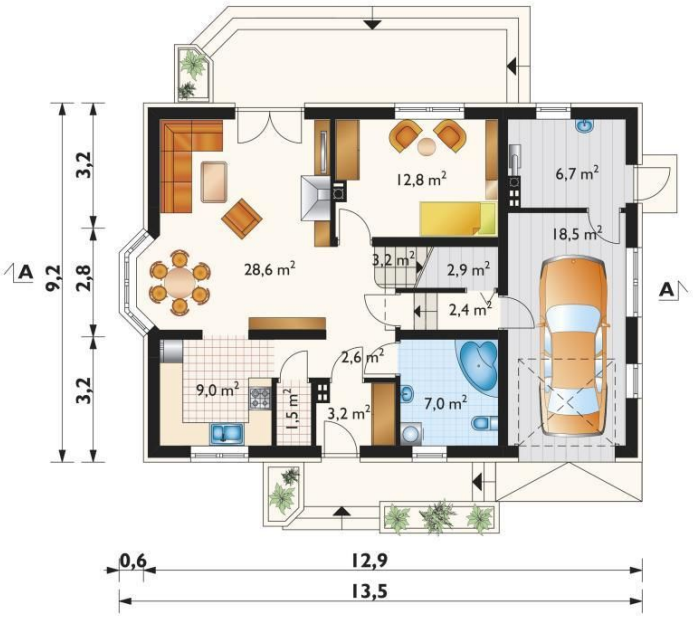

Второй этаж

1.	Холл	4,6 м^2
2.	Лестница	3,2 м^2
3.	Ванная комната	9,3 м^2
4.	Ванная комната	6 м^2
5.	Спальня	18,4 м^2
6.	Спальня	12,6 м^2
7.	Спальня	14,1 м^2
8.	Кабинет	11,4 м^2

* Комплектация включает в себя: Фундаменты, несущие стены и перегородки, межэтажные и чердачные перекрытия, лестницы, дымоходы, стропильные конструкции и покрытие кровли, окна. На данном этапе НЕ БЫЛИ включены: Внешняя и внутренняя отделки и инженерные системы.

** Дополнительно к комплектации под крышу: Разводка инженерных сетей- элекрика, канализация, водоснабжение, отопление А ТАКЖЕ внешняя отделка.