СВОЙДОМ
СТРОИМ & ПРОЕКТИРУЕМ

8 (831) 291-42-97
mail@oydo.ru

г. Нижний Новгород,
ул. Московское шоссе 159
Показать на карте

Проект дома «Борис»

При заказе проекта смета в подарок

Общая площадь 257,8 м^2

Описание

Каждая спальня в этом проекте имеет одну ванную комнату, поэтому жителям этого дома не угрожает утренняя очередь.

Стоимость строительства

Проект архитектурный:	77 300 руб.
Строительство*:	10 312 000 руб.

Есть вопросы по данному проекту?

Мы свяжемся с Вами в течение 15 минут и предоставим больше нужной Вам информации

Получить консультацию

Характеристики

Общая площадь	257,8 м^2
Жилая площадь	143,55 м^2
Площадь 1 го этажа	67,85 м^2
Площадь 2 го этажа	75,7 м^2
Высота дома	8,23 м
Площадь застройки	128,9 м^2

oydo.ru

oydo.ru

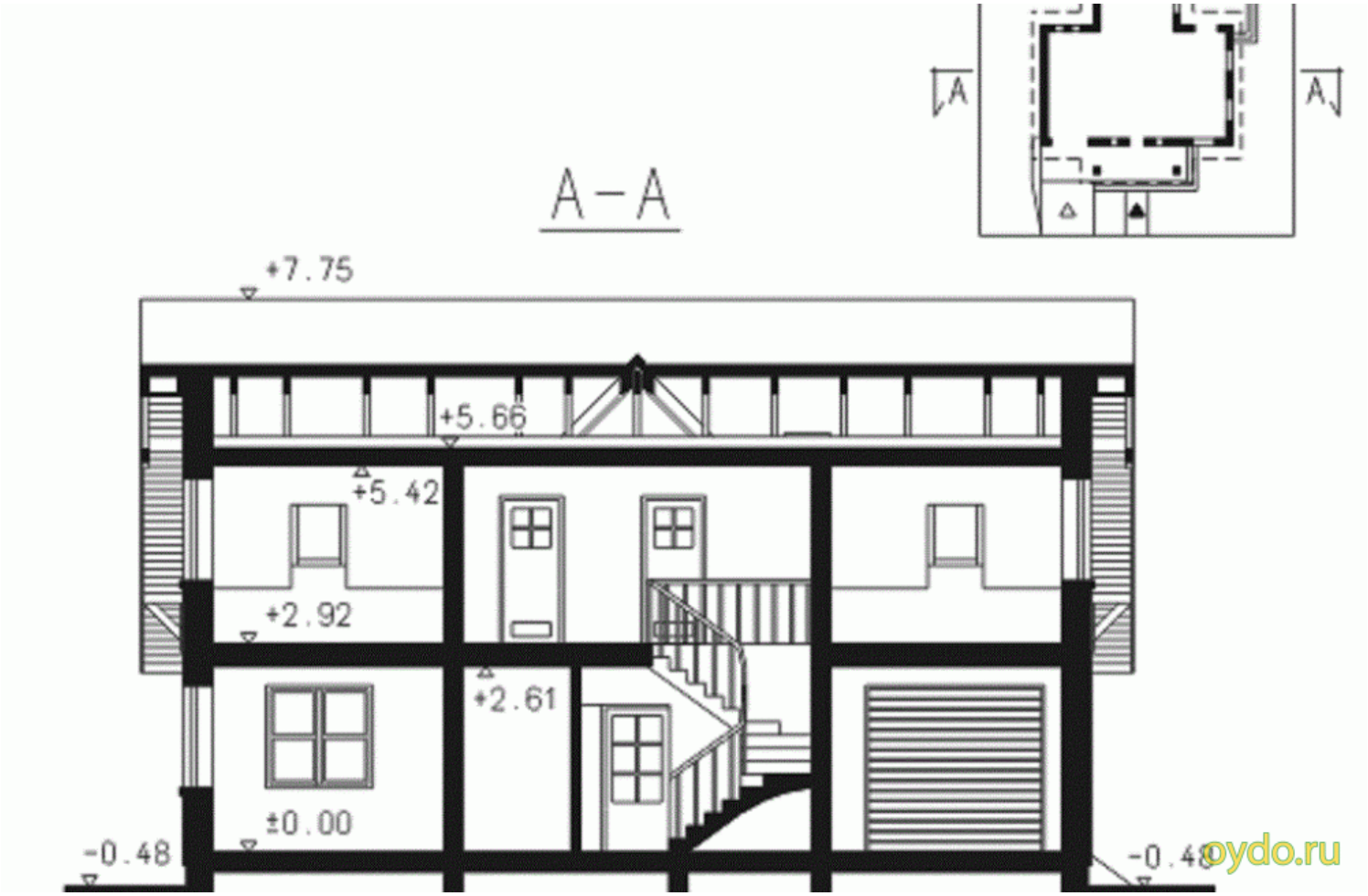
A–A
A
A
+7.75
+5.66
+5.42
+2.92
+2.61
±0.00
-0.48
-0.48
oydo.ru

oydo.ru

oydo.ru

oydo.ru

Описание технологии

Стены (в.1)	Газобетон
Стены (в.2)	Керамический блок
Фундамент	Ленточный
Кровля	Металлочерепица
Перекрытия	Железобетон
Отделка	Штукатурка

Стоимость строительства

Газобетон (в.1):

Строительство*:	10 312 000 руб.
Под ключ**:	0 руб.

Керамический блок (в.2):

Под крышу*:	12 374 400 руб.
Под ключ**:	0 руб.

Первый этаж

1.	Прихожая	5,15 м^2
2.	Холл	7,1 м^2
3.	Кухня	23,5 м^2
4.	Ванная комната	2,75 м^2
5.	Гостиная	25,35 м^2
6.	Котельная	4 м^2
7.	Гараж	23,25 м^2

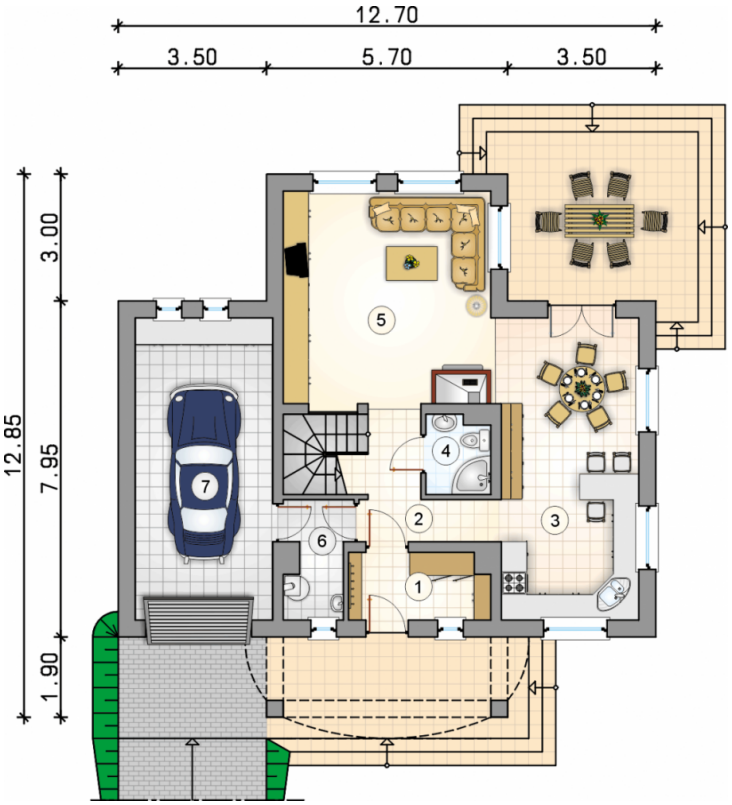

Жилая мансарда

Холл	10,35 м^2
Спальня	16,55 м^2
Спальня	19,55 м^2
Спальня	16,55 м^2
Ванная комната	6,35 м^2
Ванная комната	6,35 м^2

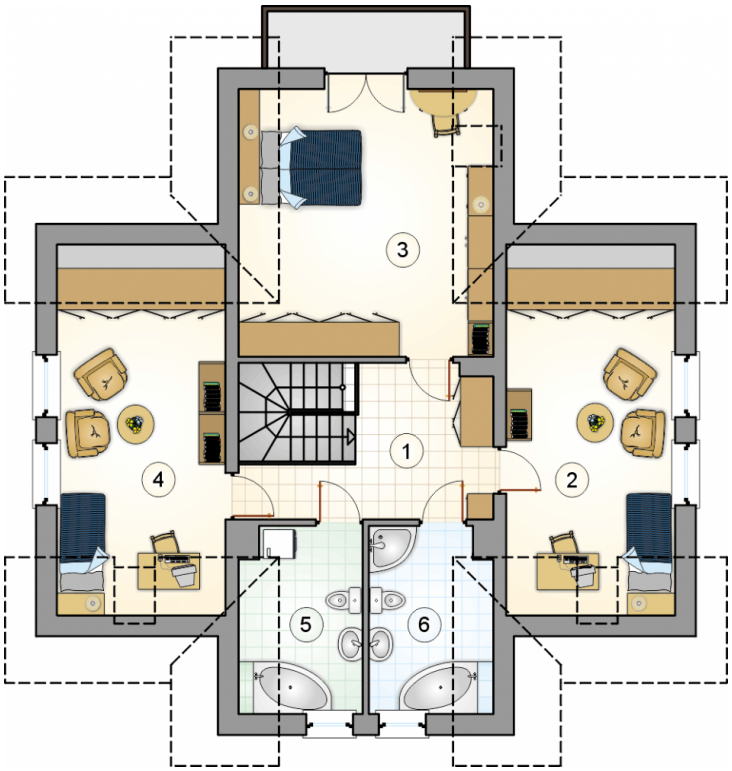

* Комплектация включает в себя: Фундаменты, несущие стены и перегородки, межэтажные и чердачные перекрытия, лестницы, дымоходы, стропильные конструкции и покрытие кровли, окна. На данном этапе НЕ БЫЛИ включены: Внешняя и внутренняя отделки и инженерные системы.

** Дополнительно к комплектации под крышу: Разводка инженерных сетей- элекрика, канализация, водоснабжение, отопление А ТАКЖЕ внешняя отделка.