СВОЙДОМ
СТРОИМ & ПРОЕКТИРУЕМ

8 (831) 291-42-97
mail@oydo.ru

г. Нижний Новгород,
ул. Московское шоссе 159
Показать на карте

Проект дома «Дом-ТР1»

При заказе проекта смета в подарок

Общая площадь	139,4 м^2
Габариты дома	14,44 × 9,65 м

Стоимость строительства

Проект архитектурный:	**41 800 руб.**
Строительство*:	**6 273 000 руб.**

Есть вопросы по данному проекту?

Мы свяжемся с Вами в течение 15 минут и предоставим больше нужной Вам информации

Получить консультацию

Характеристики

Общая площадь	139,4 м^2
Жилая площадь	109,62 м^2
Площадь 1 го этажа	109,62 м^2
Площадь застройки	139,4 м^2

oydo.ru

oydo.ru

oydo.ru

oydo.ru

oydo.ru

oydo.ru

Описание технологии

Стены (в.1)	Газобетон
Стены (в.2)	Керамический блок
Фундамент	Ленточный
Кровля	Металлочерепица
Перекрытия	Железобетон
Отделка	Штукатурка

Стоимость строительства

Газобетон (в.1):

Строительство*:	6 273 000 руб.
Под ключ**:	0 руб.

Керамический блок (в.2):

Под крышу*:	7 527 600 руб.
Под ключ**:	0 руб.

Первый этаж

1.	Прихожая	2,84 м^2
2.	Холл	5,57 м^2
3.	Котельная	5,23 м^2
4.	Сан узел	2,31 м^2
5.	Ванная комната	6 м^2
6.	Спальня	10,05 м^2
7.	Спальня	11,56 м^2
8.	Спальня	17,93 м^2
9.	Холл	6,21 м^2
10.	Гостиная	28,83 м^2
11.	Кухня	10,15 м^2
12.	Кладовая	2,94 м^2

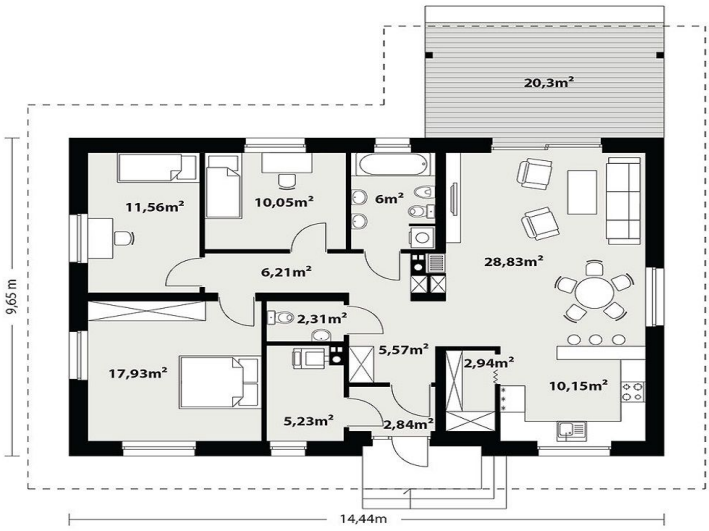

* Комплектация включает в себя: Фундаменты, несущие стены и перегородки, межэтажные и чердачные перекрытия, лестницы, дымоходы, стропильные конструкции и покрытие кровли, окна. На данном этапе НЕ БЫЛИ включены: Внешняя и внутренняя отделки и инженерные системы.

** Дополнительно к комплектации под крышу: Разводка инженерных сетей- элекрика, канализация, водоснабжение, отопление А ТАКЖЕ внешняя отделка.