СВОЙДОМ
СТРОИМ & ПРОЕКТИРУЕМ

8 (831) 291-42-97
mail@oydo.ru

г. Нижний Новгород,
ул. Московское шоссе 159
Показать на карте

Проект дома «Дом-ТР7»

При заказе проекта смета в подарок

Общая площадь	145,7 м^2
Габариты дома	13,64 × 10,68 м

Стоимость строительства

Проект архитектурный:	**43 700 руб.**
Строительство*:	**6 556 500 руб.**

Есть вопросы по данному проекту?

Мы свяжемся с Вами в течение 15 минут и предоставим больше нужной Вам информации

Получить консультацию

Характеристики

Общая площадь	145,7 м^2
Жилая площадь	140,6 м^2
Площадь 1 го этажа	140,6 м^2
Площадь застройки	145,7 м^2

oydo.ru

oydo.ru

oydo.ru

oydo.ru

oydo.ru

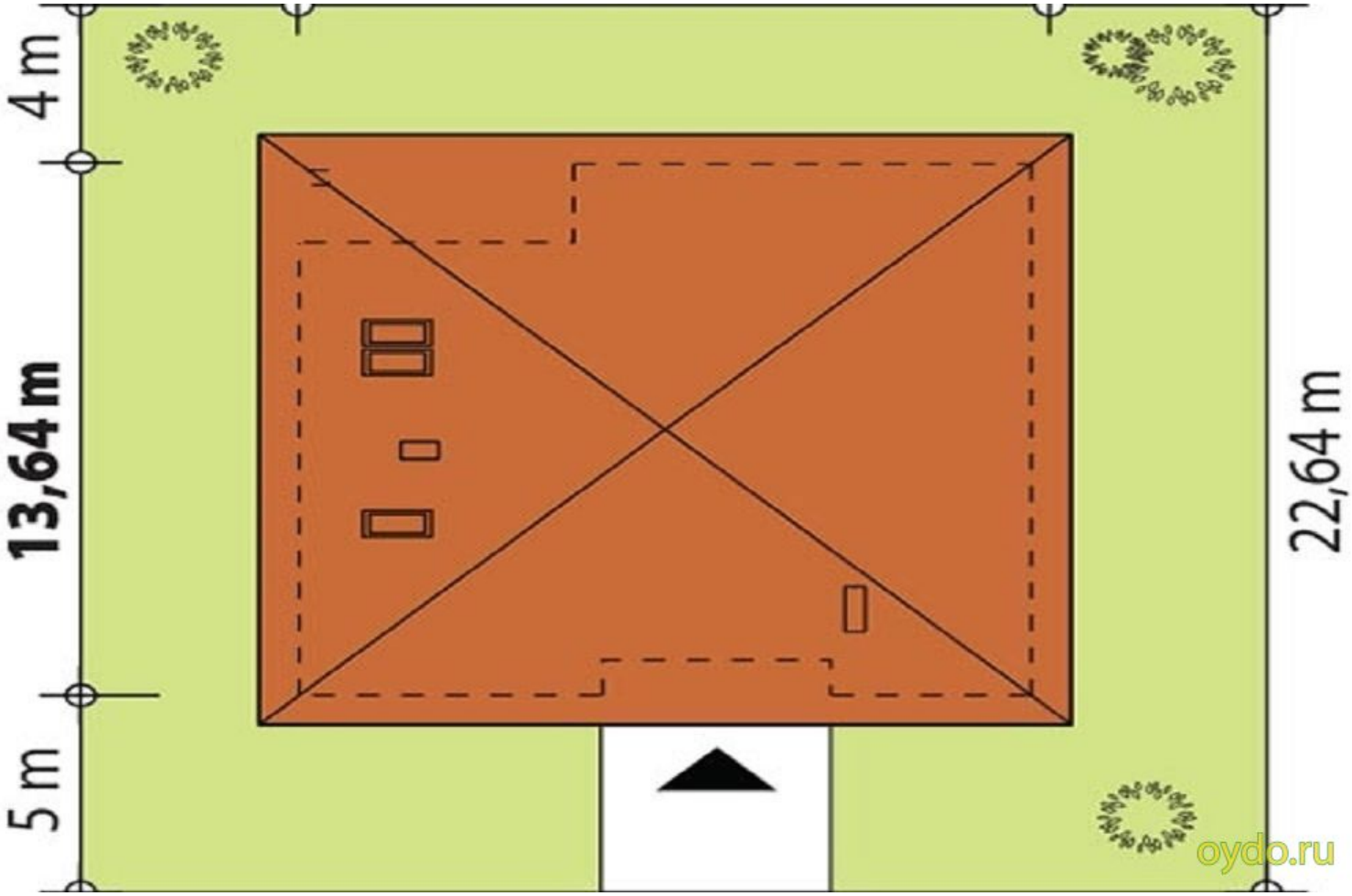
4 m
13,64 m
5 m
22,64 m
oydo.ru

Описание технологии

Стены (в.1)	Газобетон
Стены (в.2)	Керамический блок
Фундамент	Ленточный
Кровля	Металлочерепица
Перекрытия	Железобетон
Отделка	Штукатурка

Стоимость строительства

Газобетон (в.1):

Строительство*:	6 556 500 руб.
Под ключ**:	0 руб.

Керамический блок (в.2):

Под крышу*:	7 867 800 руб.
Под ключ**:	0 руб.

Первый этаж

1.	Прихожая	4,2 м^2
2.	Холл	8,5 м^2
3.	Ванная комната	4 м^2
4.	Кухня	10,5 м^2
5.	Кладовая	2,4 м^2
6.	Гостиная	38,7 м^2
7.	Спальня	15,7 м^2
8.	Сан узел	8,6 м^2
9.	Спальня	16,7 м^2
10.	Коридор	5,4 м^2
11.	Спальня	12,5 м^2
12.	Гардеробная	7 м^2
13.	Котельная	6,4 м^2

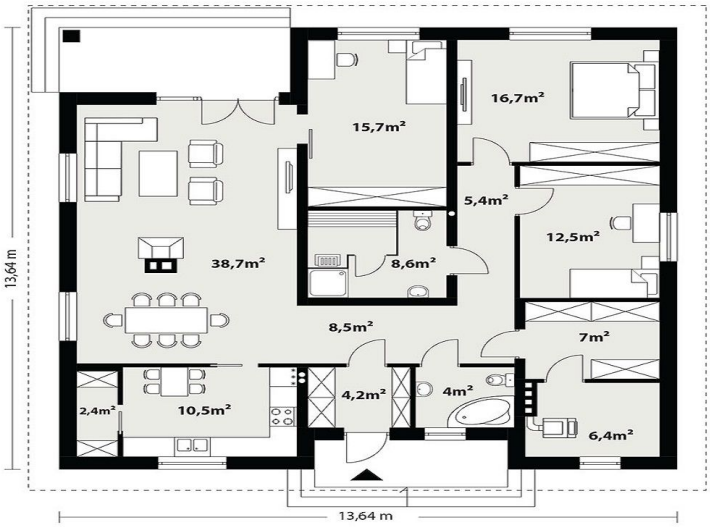

* Комплектация включает в себя: Фундаменты, несущие стены и перегородки, межэтажные и чердачные перекрытия, лестницы, дымоходы, стропильные конструкции и покрытие кровли, окна. На данном этапе НЕ БЫЛИ включены: Внешняя и внутренняя отделки и инженерные системы.

** Дополнительно к комплектации под крышу: Разводка инженерных сетей- элекрика, канализация, водоснабжение, отопление А ТАКЖЕ внешняя отделка.