СВОЙДОМ
СТРОИМ & ПРОЕКТИРУЕМ

8 (831) 291-42-97
mail@oydo.ru

г. Нижний Новгород,
ул. Московское шоссе 159
Показать на карте

Проект дома «Мачоморек»

При заказе проекта смета в подарок

Общая площадь 226,8 м^2

Описание

Дом с простой, но возвышенной формой с очаровательным закругленным эркером. Обширная поверхность первого этажа укорачивает углубление в углу дома - кухню и смежные комнаты.

Стоимость строительства

Проект архитектурный:	68 000 руб.
Строительство*:	9 072 000 руб.

Есть вопросы по данному проекту?

Мы свяжемся с Вами в течение 15 минут и предоставим больше нужной Вам информации

Получить консультацию

Характеристики

Общая площадь	226,8 м^2
Жилая площадь	134,6 м^2
Площадь 1 го этажа	65,3 м^2
Площадь 2 го этажа	69,3 м^2
Высота дома	8,03 м
Площадь застройки	116,55 м^2

oydo.ru

oydo.ru

oydo.ru

oydo.ru

oydo.ru

oydo.ru

oydo.ru

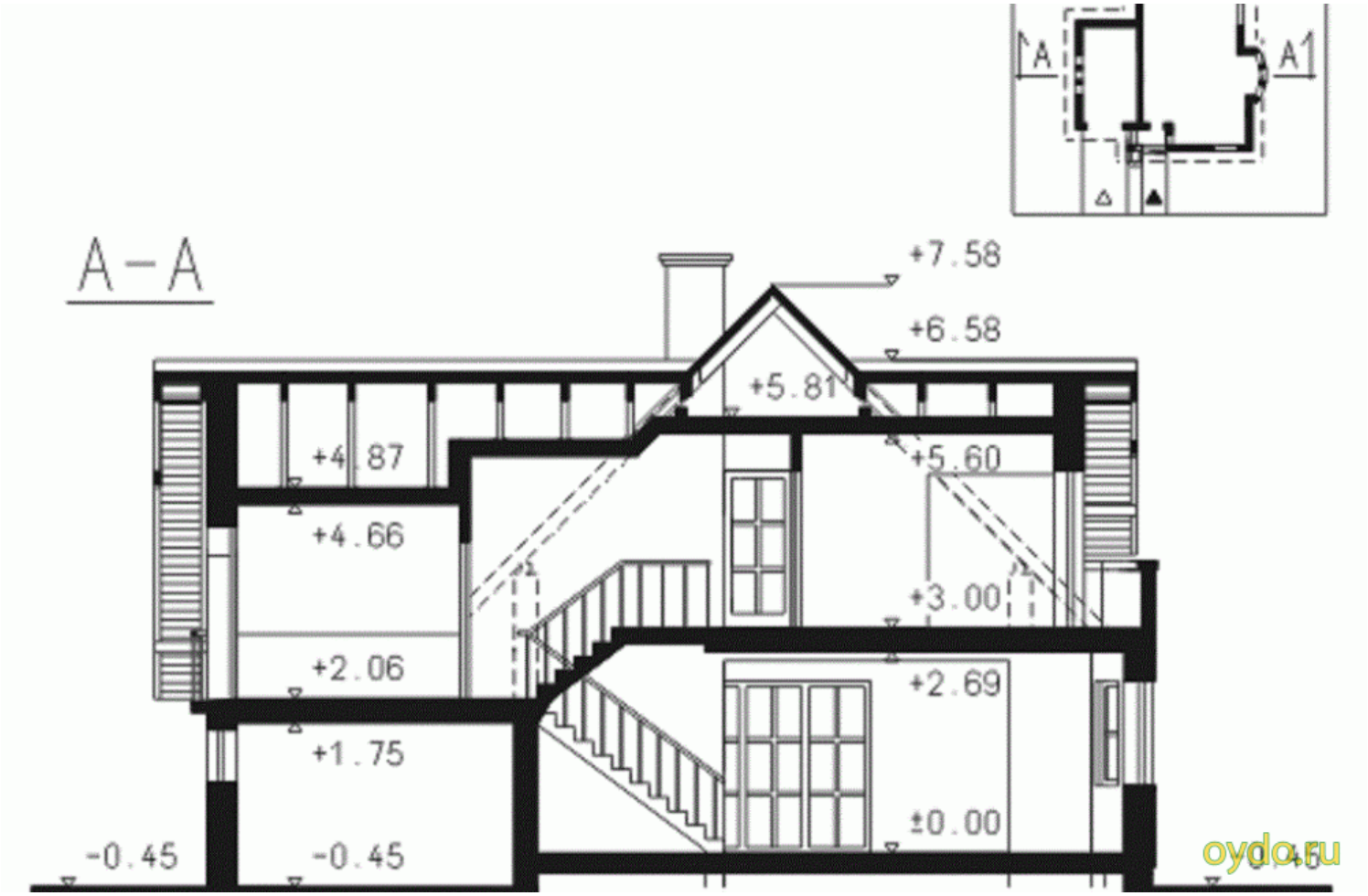
A
A1
A – A
+7.58
+6.58
+5.81
+4.87
+5.60
+4.66
+3.00
+2.06
+2.69
+1.75
±0.00
-0.45
-0.45
oydo.ru

Описание технологии

Стены (в.1)	Газобетон
Стены (в.2)	Керамический блок
Фундамент	Ленточный
Кровля	Металлочерепица
Перекрытия	Железобетон
Отделка	Штукатурка

Стоимость строительства

Газобетон (в.1):

Строительство*:	9 072 000 руб.
Под ключ**:	0 руб.

Керамический блок (в.2):

Под крышу*:	10 886 400 руб.
Под ключ**:	0 руб.

Первый этаж

1.	Прихожая	2,8 м^2
2.	Холл	8,8 м^2
3.	Гостиная	27,4 м^2
4.	Столовая	11,5 м^2
5.	Кухня	8,6 м^2
6.	Туалет	1,7 м^2
7.	Котельная	4,5 м^2
8.	Гараж	23,7 м^2

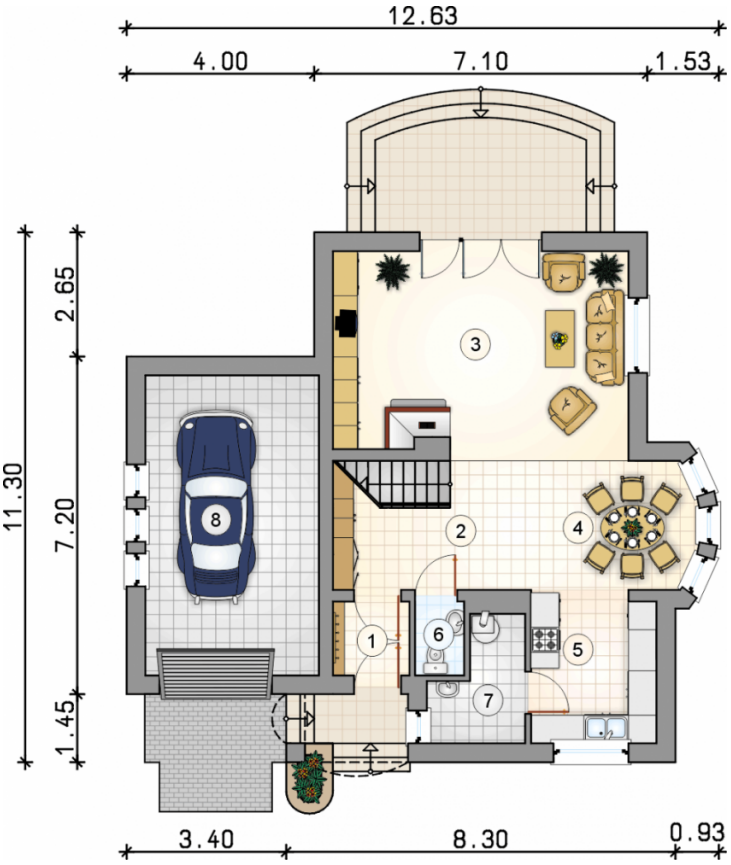

Жилая мансарда

1.	Холл	8,4 м^2
2.	Спальня	15,8 м^2
3.	Спальня	21,1 м^2
4.	Кабинет	9,6 м^2
5.	Спальня	7,6 м^2
6.	Ванная комната	6,8 м^2

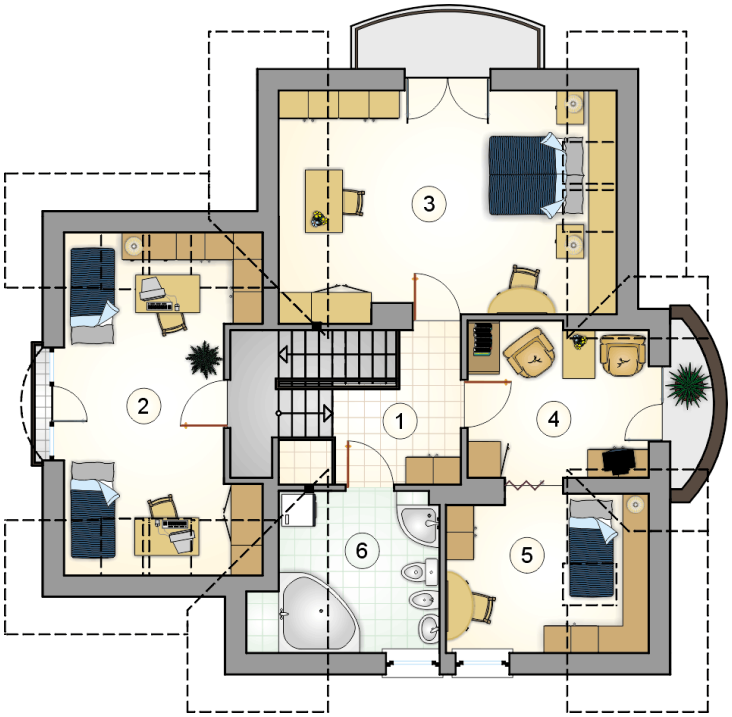

* Комплектация включает в себя: Фундаменты, несущие стены и перегородки, межэтажные и чердачные перекрытия, лестницы, дымоходы, стропильные конструкции и покрытие кровли, окна. На данном этапе НЕ БЫЛИ включены: Внешняя и внутренняя отделки и инженерные системы.

** Дополнительно к комплектации под крышу: Разводка инженерных сетей- элекрика, канализация, водоснабжение, отопление А ТАКЖЕ внешняя отделка.