Проект дома «Рабровица»

При заказе проекта смета в подарок

Общая площадь 177,5 м^2

Описание

Проект дома с мансардой и подвальными помещениями. Программа самого дома: 3 комнаты, гостиная, кухня со столовой, кладовая, подвал и котельная.

Стоимость строительства

Проект архитектурный:	53 300 руб.
Строительство*:	7 100 000 руб.

Есть вопросы по данному проекту?

Мы свяжемся с Вами в течение 15 минут и предоставим больше нужной Вам информации

Получить консультацию

Характеристики

Общая площадь	177,5 м^2
Жилая площадь	130,1 м^2
Высота дома	10 м
Площадь застройки	108,9 м^2

oydo.ru

oydo.ru

oydo.ru

oydo.ru

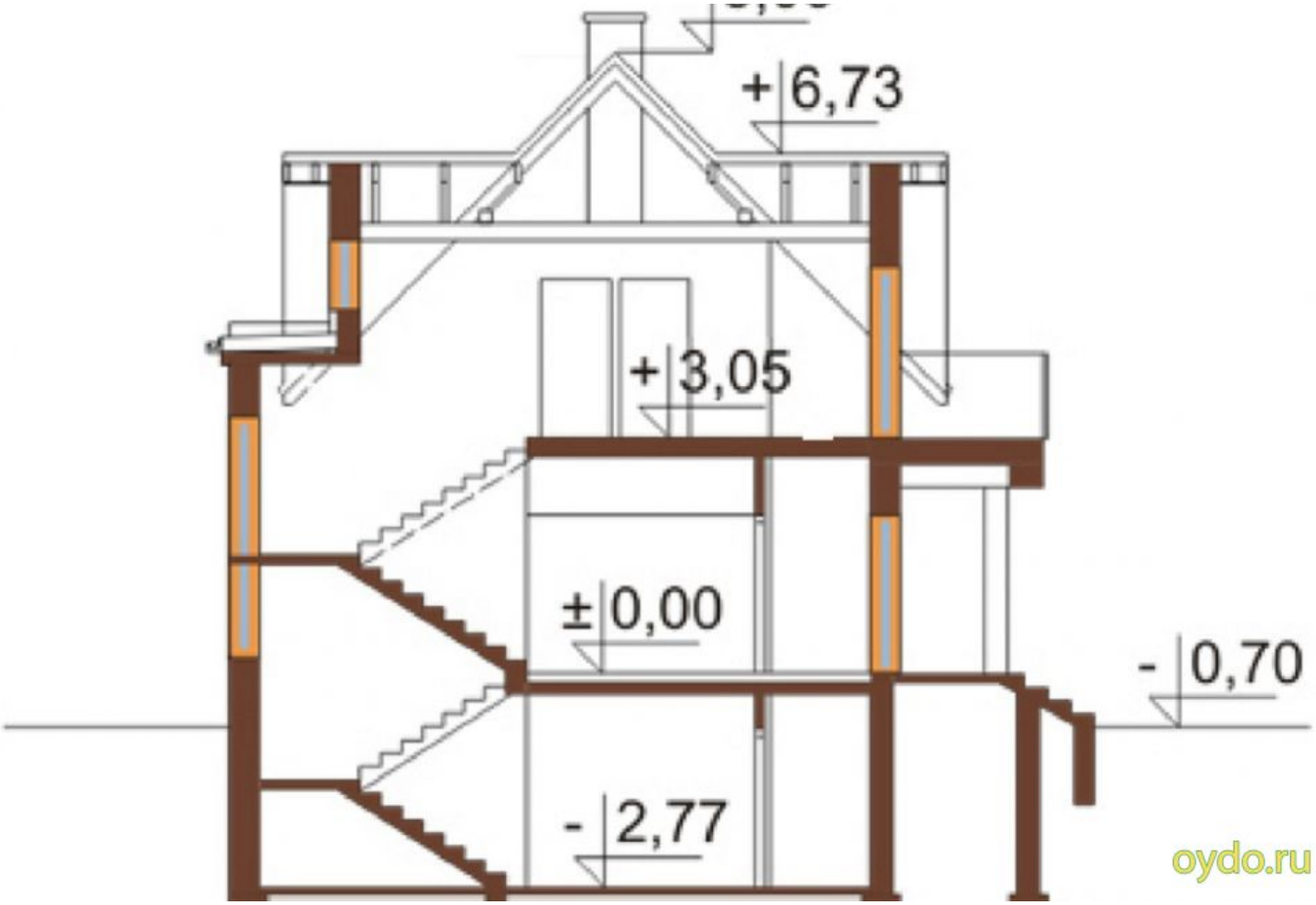

Описание технологии

Стены (в.1)	Газобетон
Стены (в.2)	Керамический блок
Фундамент	Ленточный
Кровля	Металлочерепица
Перекрытия	Железобетон
Отделка	Штукатурка

Стоимость строительства

Газобетон (в.1):

Строительство*:	7 100 000 руб.
Под ключ**:	0 руб.

Керамический блок (в.2):

Под крышу*:	8 520 000 руб.
Под ключ**:	0 руб.

Подвал

1. Холл
2. Гардеробная
3. Туалет
4. Тех. помещение
5. Кабинет

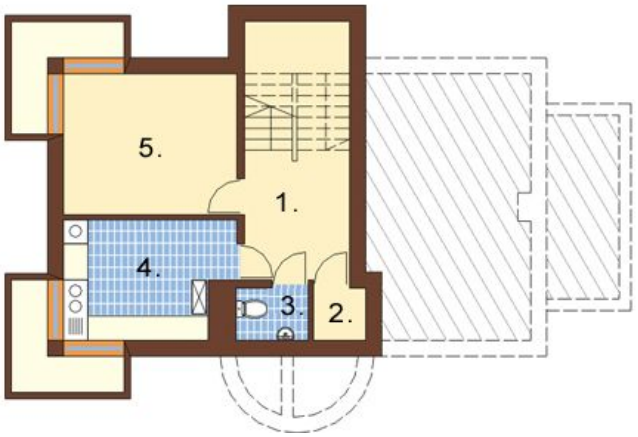

Первый этаж

1. Гостиная
2. Прихожая
3. Туалет
4. Гардеробная
5. Кухня
6. Столовая
7. Холл

Второй этаж

1. Спальня
2. Спальня
3. Спальня
4. Холл
5. Ванная комната

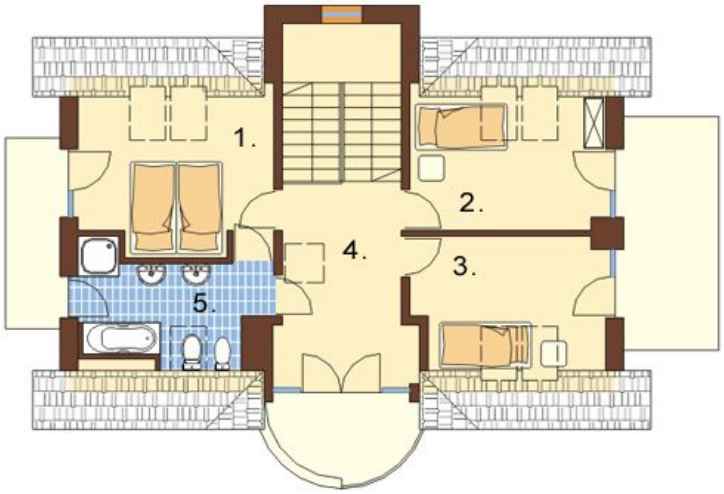

* Комплектация включает в себя: Фундаменты, несущие стены и перегородки, межэтажные и чердачные перекрытия, лестницы, дымоходы, стропильные конструкции и покрытие кровли, окна. На данном этапе НЕ БЫЛИ включены: Внешняя и внутренняя отделки и инженерные системы.

** Дополнительно к комплектации под крышу: Разводка инженерных сетей- элекрика, канализация, водоснабжение, отопление А ТАКЖЕ внешняя отделка.