СВОЙДОМ
СТРОИМ & ПРОЕКТИРУЕМ

8 (831) 291-42-97
mail@oydo.ru

г. Нижний Новгород,
ул. Московское шоссе 159
Показать на карте

Проект дома «Явор»

При заказе проекта смета в подарок

Общая площадь 213,9 м^2

Описание

Оригинальный вид придает проекту крышу с резким углом. Этот проект также можно использовать на узком участке.

Стоимость строительства

Проект архитектурный:	64 200 руб.
Строительство*:	8 556 000 руб.

Есть вопросы по данному проекту?

Мы свяжемся с Вами в течение 15 минут и предоставим больше нужной Вам информации

Получить консультацию

Характеристики

Общая площадь	213,9 м^2
Жилая площадь	119,95 м^2
Площадь 1 го этажа	60,2 м^2
Площадь 2 го этажа	59,75 м^2
Высота дома	8,93 м
Площадь застройки	107,15 м^2

oydo.ru

oydo.ru

oydo.ru

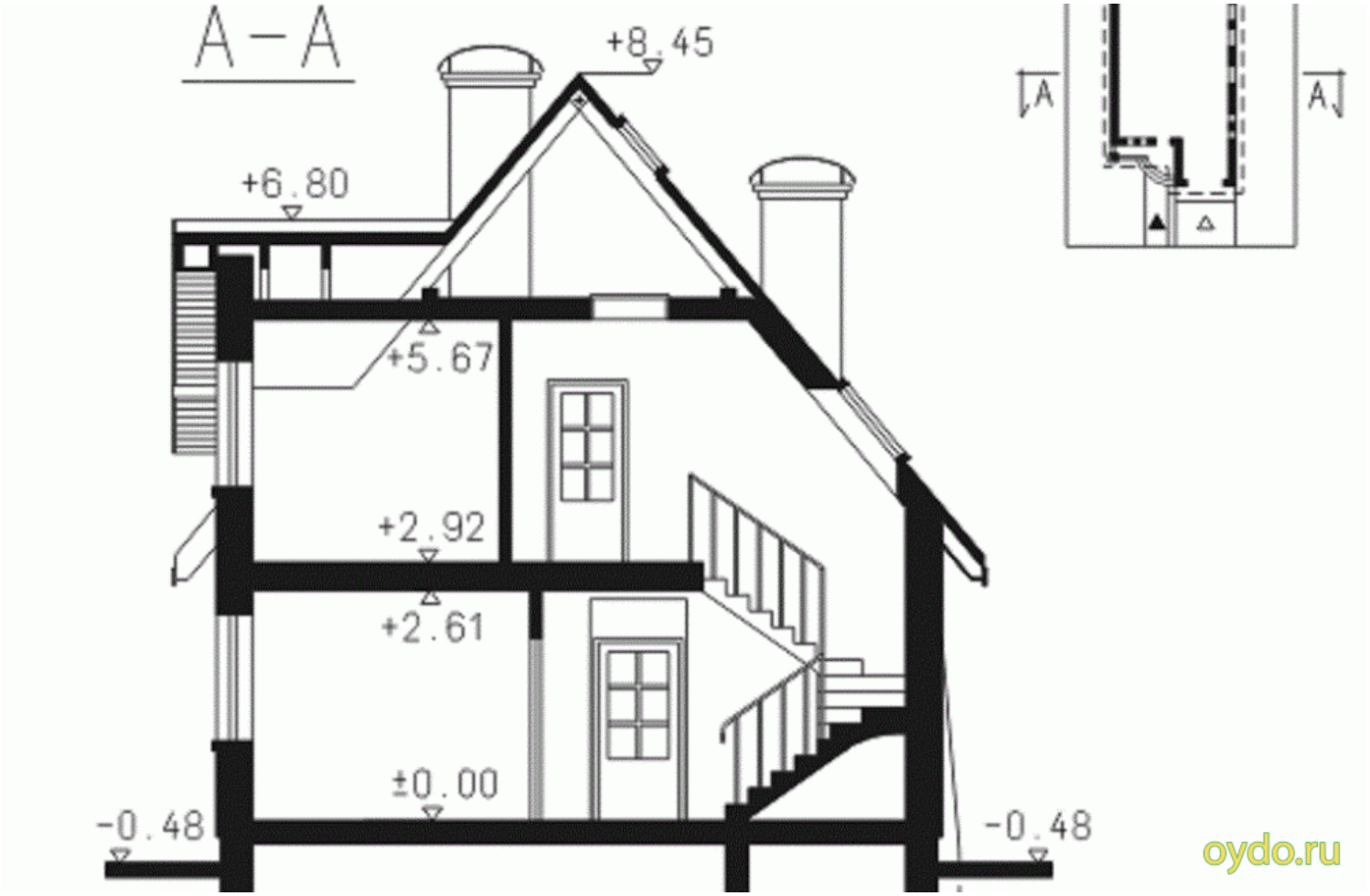
A – A
+8.45
+6.80
+5.67
+2.92
+2.61
±0.00
-0.48
-0.48
A
A
oydo.ru

oydo.ru

oydo.ru

oydo.ru

oydo.ru

Описание технологии

Стены (в.1)	Газобетон
Стены (в.2)	Керамический блок
Фундамент	Ленточный
Кровля	Металлочерепица
Перекрытия	Железобетон
Отделка	Штукатурка

Стоимость строительства

Газобетон (в.1):

Строительство*:	8 556 000 руб.
Под ключ**:	0 руб.

Керамический блок (в.2):

Под крышу*:	10 267 200 руб.
Под ключ**:	0 руб.

Первый этаж

1.	Прихожая	2,55 м^2
2.	Котельная	3,05 м^2
3.	Ванная комната	3 м^2
4.	Холл	8,75 м^2
5.	Кухня-Гостиная	35,65 м^2
6.	Кухня	7,5 м^2
7.	Гараж	17,7 м^2

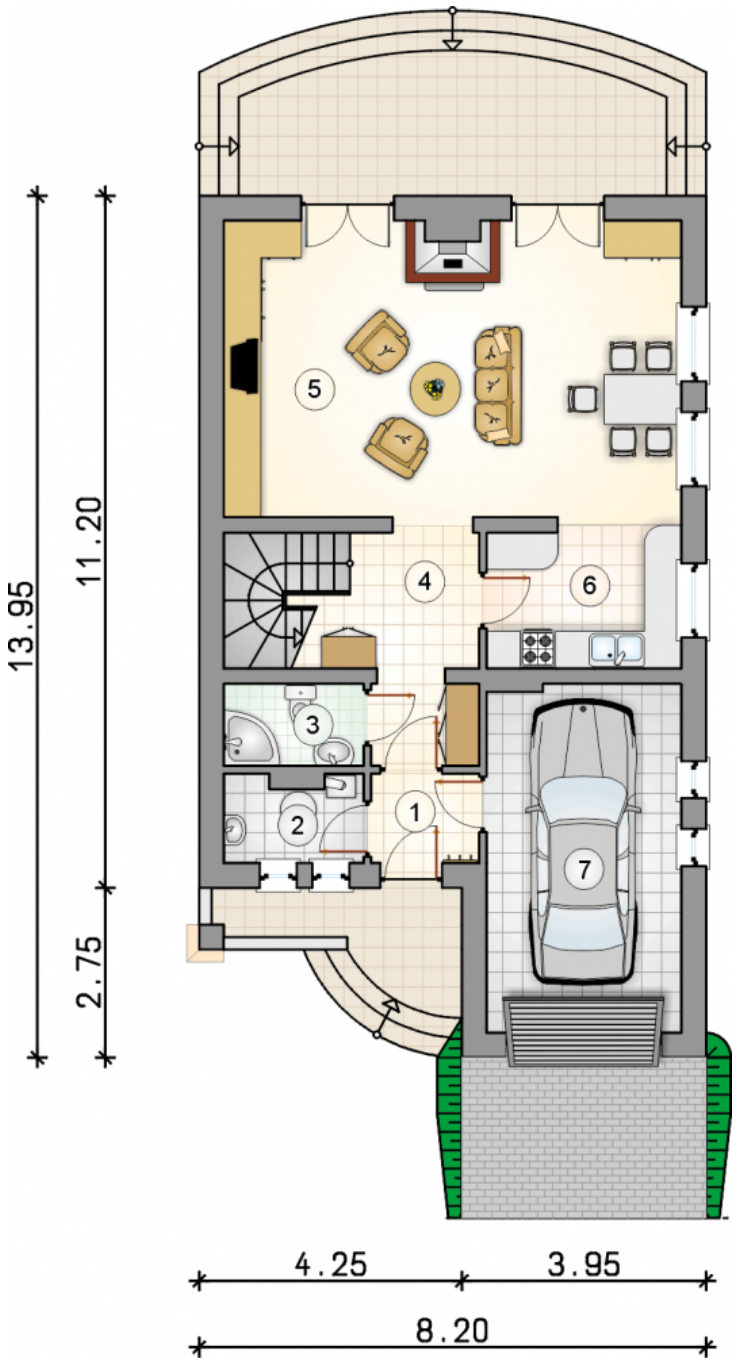

Жилая мансарда

1.	Холл	5,95 м^2
2.	Спальня	11 м^2
3.	Спальня	13,55 м^2
4.	Ванная комната	6 м^2
5.	Спальня	23,25 м^2

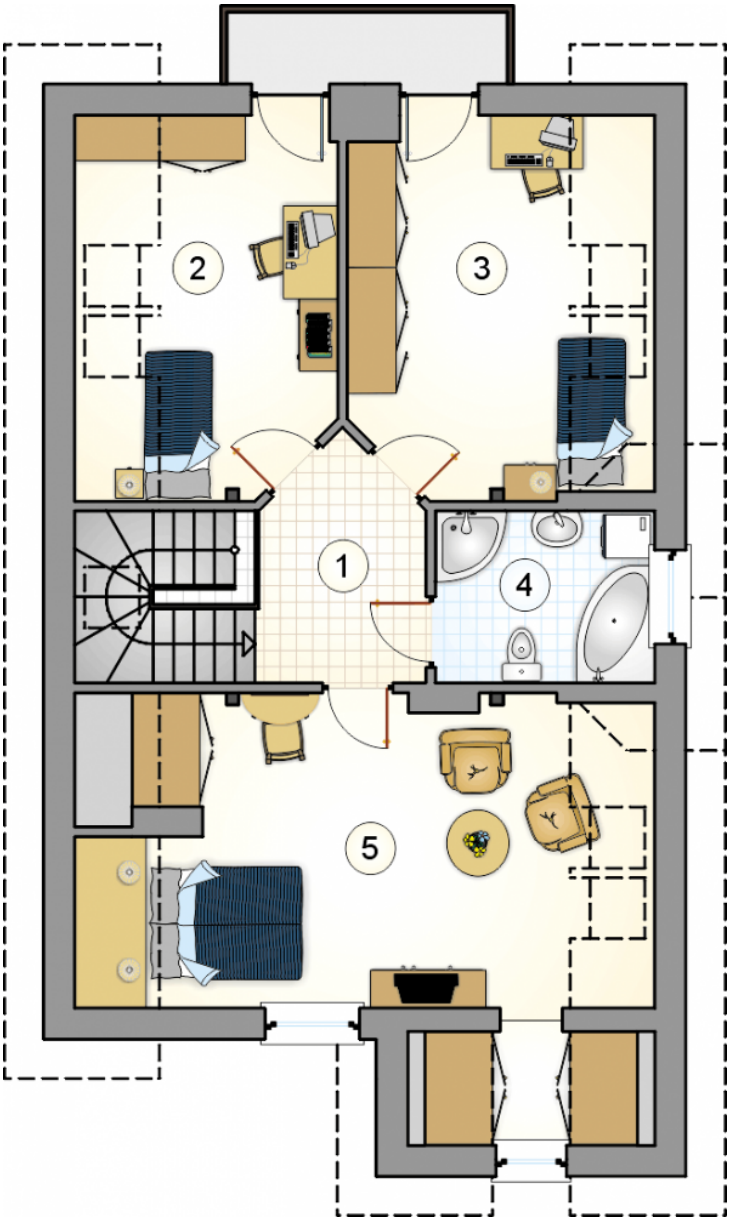

* Комплектация включает в себя: Фундаменты, несущие стены и перегородки, межэтажные и чердачные перекрытия, лестницы, дымоходы, стропильные конструкции и покрытие кровли, окна. На данном этапе НЕ БЫЛИ включены: Внешняя и внутренняя отделки и инженерные системы.

** Дополнительно к комплектации под крышу: Разводка инженерных сетей- элекрика, канализация, водоснабжение, отопление А ТАКЖЕ внешняя отделка.